



DSV Jugendcup / Deutschlandpokal
Skilanglauf 2018 / 19



Einladung und Ausschreibung
zum
DSV Jugendcup/Deutschlandpokal
Sommerleistungskontrolle
am
20. - 22. Juli 2018
in
Winterberg / Westfeld



Organisator: **Nordischer Skiverein Rothaar 2016 e.V.**





Organisationskomitee:

| | |
|--------------------------------------|-----------------------------------------|
| DSV Wettkampfbeauftragter | Arnd Krause |
| Chef des Wettkampfes | Jochen Behle |
| OK-Chef | Gerhard Klose |
| Chef Wettkampfkontrolle / Sicherheit | Thomas Grellmann |
| Wettkampfsekretär | Nils Schneider |
| Strecken- und Stadionchef | Andreas Schöttes |
| Chef der Zeitnahme | Gerhard Knoche |
| Sanitätsdienst / Arzt | Notdienst Franziskushospital Winterberg |

Teilnahmeberechtigt: Teilnahmeberechtigt sind Sportlerinnen und Sportler der Jahrgänge 2003 und älter.

Programm:

Freitag, den 20.07.2018

| Uhrzeit | Bezeichnung | Ort |
|---------------------|----------------------------|--------------------------|
| 14.00 bis 16.30 Uhr | Offizielles Training Cross | Sportplatz GS Winterberg |
| 15.00 bis 16.30 Uhr | Abgabe bereinigte Meldung | Hapimag Winterberg |
| 18.30 Uhr | Mannschaftsführersitzung | Hapimag Winterberg |

Samstag, den 21.07.2018 AT + Cross

| Uhrzeit | Bezeichnung | Ort |
|-------------------|-----------------------------------------------------|-----------------------------------|
| ab 08.30 Uhr | Ausgabe Startnummern | Grundschule Winterberg |
| ab 9.30 Uhr | Athletiktest U16 + U18 m + w | Grundschule Winterberg |
| 14.00 Uhr | 3000 m Massenstart U20 weibl. + Damen | Sportplatz Grundschule Winterberg |
| 14.20 Uhr | 3000 m Massenstart U20 männl. + Herren | |
| 16.00 Uhr | Jagdstart 4 km Cross (2 Runden) U20 weibl. + Damen | |
| 16.30 Uhr | Jagdstart 6 km Cross (3 Runden) U20 männl. + Herren | |
| anschl. | Siegerehrung | |
| 17.00 - 18.00 Uhr | Abgabe bereinigte Meldung | Wettkampfbüro |
| 18.30 Uhr | Mannschaftsführersitzung | Hapimag Winterberg |

Sonntag, 22.07.2017 Skiroller FT

| Uhrzeit | Bezeichnung | Ort |
|-------------------|----------------------------------------------------------------------------------------------------------------------------------------------------------------------------------------------------------------------------------------------------------------|-----------------------------|
| ab 07.00 Uhr | Ausgabe Startnummern | Skihütte Westfeld |
| 8.00 bis 8.50 Uhr | Strecke offen | |
| ab 09.00 Uhr | Massenstart Skiroller FT U16w 5 km (2 Runden, 1 Sprint) U16m 10 km (4 Runden, 2 Sprints) U18w 10 km (4 Runden, 2 Sprints) U18m 15 km (6 Runden, 3 Sprints) U20w + Damen 15 km (6 Rund., 3 Sprints) U20m + Herren 25 km (10 Rund., 4 Sprints) | Skilanglaufzentrum Westfeld |
| anschl. | Siegerehrung | Im Park Westfeld |





Wettkampf- bestimmungen:

Die Wettbewerbe werden nach den Bestimmungen der IWO / DWO, ergänzt durch das Reglement des DSV Jugendcup/Deutschlandpokals durchgeführt. Für alle Teilnehmer besteht beim Skiroller-Wettkampf Helmpflicht. Die Helme müssen TÜV/GS-geprüft sein.

Meldungen:

Die Meldungen durch die Landesskiverbände erfolgen online über
,<https://langlauf.rennverwaltung.de>'

Für die Jugendlichen erfolgt die Meldung zum Roller FT in zwei Gruppen.
Die beste Gruppe ist die Gruppe 2.

---Angaben zur Bindung kontrollieren---

Meldeschluss: 18. Juli 2018, 20:00 Uhr

Meldegebühr: 8,- Euro / Teilnehmer / Wettkampf
15,- Euro / Teilnehmer / Wettkampf aus dem Ausland

Quartiere:

Winterberg Touristik
Am Kurpark 4 D-59955 Winterberg
Telefon: (02981) 92 500
E-Mail: info@winterberg.de
Internet: www.winterberg.de

Verkehrsverein Westfeld-Ohlenbach
Lennestraße 1 D-57392 Schmallenberg - Westfeld
Telefon: (02975) 1000
E-Mail: info@westfeld-ohlenbach.de
Internet: www.westfeld-ohlenbach.de

Ergebnisse: unter www.deutscherskiverband.de und
www.knoche-wu.de unter Ausschreibungen/Listen

Auskunft/Kontakt: Thomas Grellmann (thomas.grellmann@deutscherskiverband.de)
Mobil: 0 171 / 49 70 976

Haftung:

1. Risikobeurteilung und Eigenverantwortlichkeit der Teilnehmer:

In der LSV-Aktivenerklärung für den Erhalt ihres Startpasses haben die Teilnehmer detailliert erklärt, Kenntnis zu haben von den wettkampf- spezifischen Risiken und Gefahren sowie diese zu akzeptieren. Weiter darüber informiert zu sein, dass sie insoweit bei der Ausübung der von ihnen gewählten Skidisziplin Schaden an Leib oder Leben erleiden können. Schließlich haben sie sich verpflichtet, eine eigene Risikobeurteilung dahingehend vorzunehmen, ob sie auf Grund ihres individuellen Könnens sich zutrauen die Schwierigkeiten der Strecke bzw. Anlage sicher zu bewältigen und sich zudem verpflichtet auf von ihnen erkannte Sicherheitsmängel hinzuweisen. Durch ihren Start bringen sie zum einen die Geeignetheit der Strecke zum Ausdruck sowie zum anderen, deren Anforderungen gewachsen zu sein. Zudem haben sie in der Aktivenerklärung ausdrücklich bestätigt, für das von ihnen verwendete Material selbst verantwortlich zu sein. Diese Erklärungen sind gerade auch für diesen Wettkampf verbindlich.

2. Verschulden des Organisators und seiner Erfüllungsgehilfen:

Der Teilnehmer am Wettkampf akzeptiert, wenn er im Wettkampf einen Schaden erleidet und der Meinung ist, den zuständigen Organisator bzw. dessen Erfüllungsgehilfen treffe hierfür ein Verschulden, dass diese im Hinblick auf Sachschäden nur bei Vorsatz oder grober Fahrlässigkeit haften. Diese Erklärung gilt auch für den Rechtsnachfolger des Athleten. Der Teilnehmer erklärt sich weiter bereit, sich mit den jeweiligen Wettkampfbestimmungen vertraut zu machen. Wenn durch seine Teilnahme am Wettkampf ein Dritter Schaden erleidet, akzeptiert er, dass eine eventuelle Haftung allein ihn treffen kann. Es dient deshalb seinem eigenen Interesse, ausreichenden Versicherungsschutz zu haben.



Wettkampforte:

Mannschaftsführerbesprechung:

Hapimag Resort Winterberg
Holtener Weg 21
59955 Winterberg

Wettkampfbüro 21.07.

08.00 bis 18.00 Uhr

Tel.: 0 160 / 90 68 00 05

Funktionsgebäude Sportplatz
Grundschule Winterberg
Am Postteich 1
59955 Winterberg

Wettkampfbüro 22.07.

ab 07.00 Uhr

Tel.: 0 160 / 90 68 00 05

Skihütte Westfeld
51 09 24.36 8 25 48.60
www.skilanglaufzentrum.de
57392 Schmallenberg – Westfeld

Strecke Crosslauf

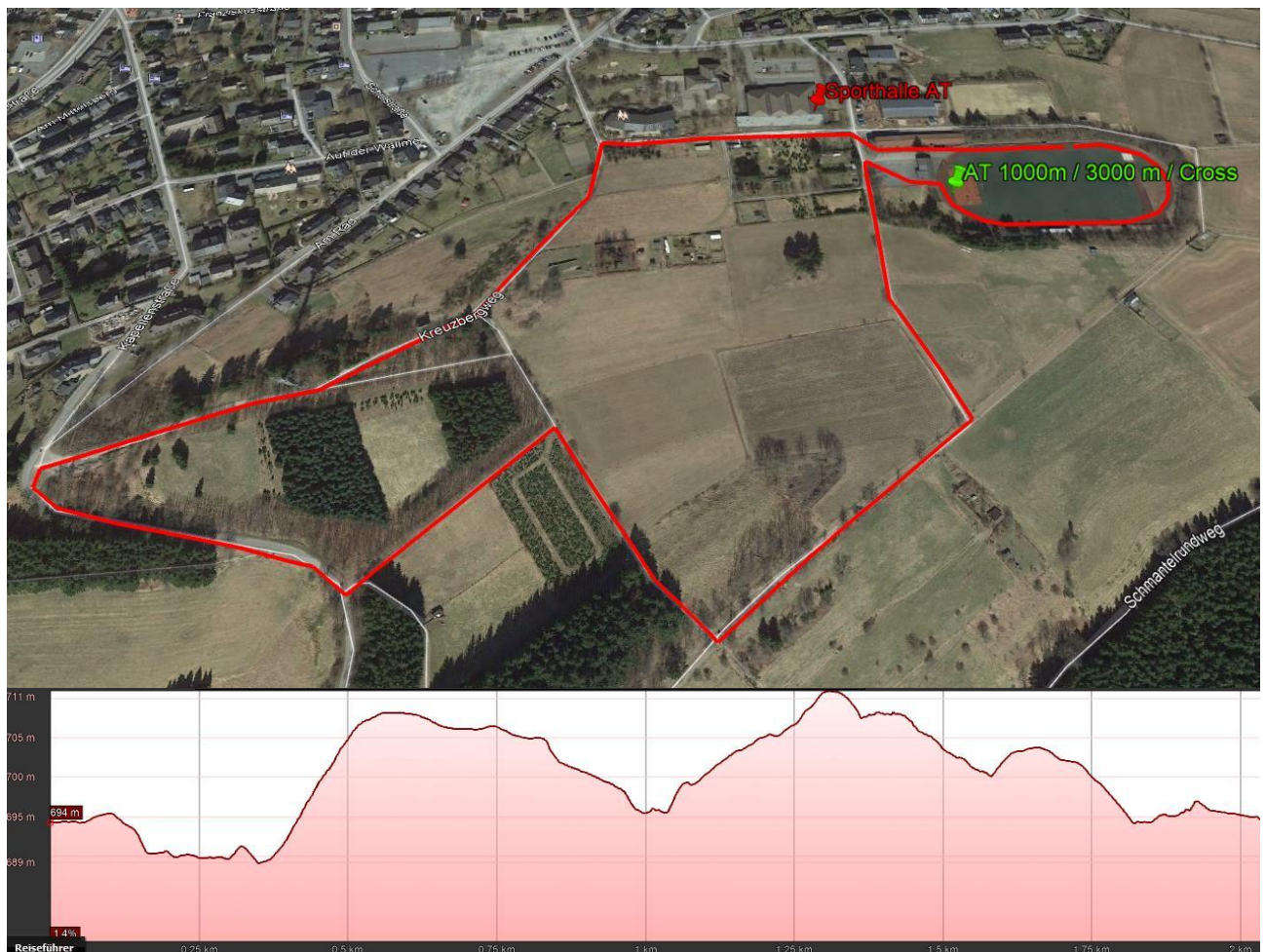



Strecke Westfeld:

