

STRUKTUR DES DEUTSCHEN SKIVERBANDES

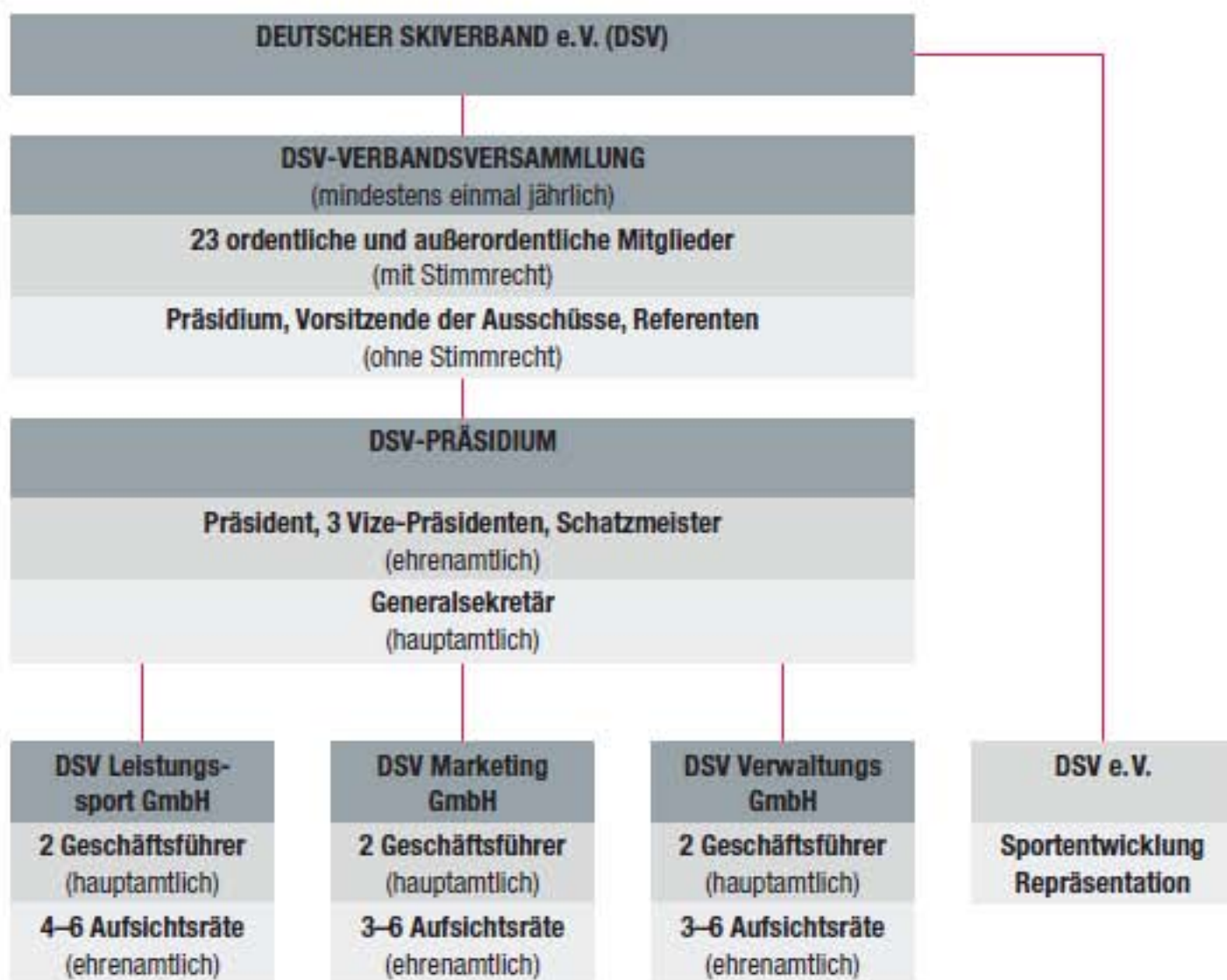

Rechtsausschuss
Reiner Frey (Vorsitzender)
Claus W. Schwab (stv. Vorsitzender)
Prof. Dr. med. Martin Halle (1. Beisitzer)
Joachim Bruder (stv. 1. Beisitzer)
Claus Huber-Wilhelm (2. Beisitzer)
Dr. Hans-Peter Bopp (stv. 2. Beisitzer)

Finanzausschuss
Jörg Flechtner (Vorsitzender)
Manfred Baldauf
Prof. H. Michael Hölz
Heiner Dangel

