

STRUKTUR DES DEUTSCHEN SKIVERBANDES

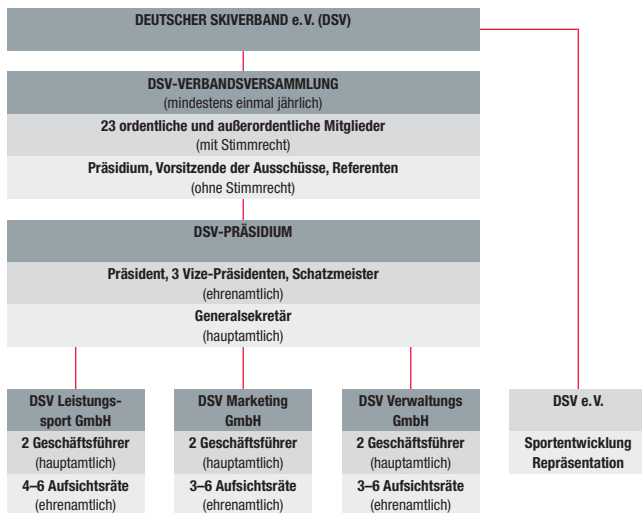

Rechtsausschuss

Romy Groß-Angerer (Vorsitzende)
 Claus W. Schwab (stv. Vorsitzender)
 Prof. Dr. med. Martin Halle (1. Beisitzer)
 Joachim Bruder (stv. 1. Beisitzer)
 Claus Huber-Wilhelm (2. Beisitzer)
 Dr. Hans-Peter Bopp (stv. 2. Beisitzer)

Finanzausschuss

Helmut Schreyer (Vorsitzender)
 Manfred Baldauf
 Prof. H. Michael Hölz
 Heiner Dangel

